哈爾濱五日畫報

第一六七號　康德二年一月五日　第五卷第二十三期　（郵政掛號特准認爲新聞紙類）

發行人 毛遠山
編輯人 周際孫
印刷人 劉錦章
發行所 哈爾濱五日畫報社

價目
五日刊 每期一張
每期 國幣八分
每月 國幣四角
半年 二元二角
全年 國幣四[illegible]
外埠 郵費加二元

哈爾濱英文商務學校秋季招生廣告

一招收新生入俄文初級班及插班每星期五小時每月學費國幣四元　二亦招收俄文打字班每月學費國幣四元　三英文初級班及插班每星期五小時及十小時每月學費國幣四元及六元　四英文打字班每月學費國幣四元　五由本校畢業後於北滿特別區教育廳發給畢業文憑　六報名接洽時間隨時皆可（男女兼收）　七校址：南崗新買賣街一二三號　道裡中國十道街三十號

巴拉斯影院

道裡中國七道街

（不日開演）

聯華公司巨片（體育健將）

主演　黎莉莉　王人美　高占非　張翼　金焰　湯天綉

喀西陽跳舞傳習所

本所專門教授英國式現代式之交際舞如龍巴舞札爾順布留司舞並教授跳舞競賽之方法備有專員指導練習及授課教法優良保於短期學成如有願學者請南崗阿什河街六十號JON KAB傳習所（電話三〇〇六號）接洽可也

接洽時間—每日自上午十一時至下午四時及自下午六時至九時星期日休息

介紹良醫　華陀藥房

程元普先生幼年得古醫華陀所著青囊秘錄研究多年頗有心得世傳八法神針立取汗吐下與普通針法不同並參考東西醫學諸般注射藥針對於病理經驗宏富凡先生經手危險奇症無不手到病除此敝人等所深信仰者願諸君介紹患病同胞早得健康　地址正陽十六七道街中間要北

介紹人　于鑑寰　孫繼武　紀雨三　林笠夫　張介棠　李明遠　吳子清　呂尊五　楊寶三　王鍾弗　蓬耀東　吳奎昌　刁子明　穆蔚堂　胡閣澤　張越彭　關　寶　如

最美麗唯一的西服男女裝式店是誰家？

查本埠十二道街寶別特的西服皮貨他家樣式時髦無比價格底廉專賣青年男女們的皮棉大衣雜貨化裝類等應有備齊諸君女仕們不買亦要請至本號看看當明不謬（並可分期付款）通告電話五五二六　寶別特經理　王寶善子元

（李俊伯先生畫魚）

光陸眼鏡店廣告

國產　水晶

本行自運歐美各國眼鏡原料，國產水茶晶晶，美國克羅克司鏡片，自設工廠機磨，配光驗鏡；各種新式鏡架，應有盡有，價值從廉，各界諸君及仕女們，如患眼疾者，儘可速配副對光眼鏡，以免妨碍公務，藉收失目復明之一線曙光的效，老光磨湊換架不取工費

哈爾濱西大街西頭路南

德發鐘表眼鏡唱機行

如承惠顧無任歡迎　定價國幣[illegible]　道外許公路景陽街路西

本行新到大宗各樣唱機式樣繁多不及備載

金城銀行

儲蓄存款計分　零存整付　整存整付　活期存款　整存支息　備有儲蓄章程函索即寄

地址道外中央大街　電話 5451 5452

最近由德來哈　德國醫學博士　衛德美大夫

專門內科[illegible]等症　接診時間上午九時至十二時　下午五時至七時　哈埠道裡石頭道街[illegible]

孔明大藥房

哈濱道裡石頭道街拐角新城大街三十一號

DR. RICHARD WEISS' Pharmaceutical Preparations

（高射慾發膏）

依新科學方法配分祕傚及植物的精製成此膏能激性慾而於身體無害陽萎[illegible]的是性腺功效欠[illegible]以激弱或情慾正在激發時自已的能力不足而發生心理的能亂不能實行愛情的作用還是氣管上殃點瘋教濟對於愛情課切術君起見特製此膏如男女不能享愛完今愛情作用都因爲洩身太早或因童年手陰貴多之故日如用此生延長時間不能發女心理錯亂增加男人變方熱廢且使女受孕

痔漏專門

新發明化學療法　不用刀剪開割　定期　手術不疼　不誤公事　保好

專治男女痔漏脫肛門炎等症　新由化學發明不用刀剪手術　各種化學藥品　期保好不定　愈分文不取　倘有不失信　道外正陽大街北三道街口內路東

大新專門化學醫院

老年勝利

[illegible]

孔明大藥房　本埠總經理處　道外十二道街

克利西佛

克利西佛爲治咳良藥性質和平滋味甘芳

醫學博士　喀幹

畢業於德國大學有二十年之經驗

道裡十三道街[illegible]

電話四一三五

、中央產科療病醫院

內容　手術室。病室。化驗室。聘有著有聲譽專門醫師分門診療這眞是道裡首創第一家

教育處立案　外語傳習所招生廣告

[illegible]南崗大斜街五十二號秋林洋行[illegible]

招生廣告　壽虹學院

哈埠唯一首創設備完善教授得法的　打字　英文　俄文　簿記　日語　數學　國文

院址　道裡中國十二道街　外中七道街

星牌毛筆！

又應手，又耐久，又作樣，又信用，請買一枝，試試，准使你稱心滿意，全國馳名，人人愛用！各埠書局文具店均有

星牌筆工廠　哈爾濱許公路平安影院南隔壁

亞陸哥斯吉嘎埃社牙科醫

[illegible]

牙醫師　亞陸哥斯吉埃陸嘎

哈爾濱華文打字傳習所招生廣告

[illegible]

地址　南崗地段街十五號　華文打字傳習所啓

社會小說　小楊州志　（雲若）

第三回　逢戶隔蘺筵春水綠波伊人云遠　名塲傳韻事酒徒白髮之子于歸

已是依人作嫁，只剩下一影隨身，獨來獨往，更沒有一個人兒，來相慰藉，那肝胆相托的青青，已是約冷盟塞，離期再見，便是在那間相遇的那個女子，也只在我心上散了一般相思，便此有緣再見，也未必就能相親，虎士正在思想，忽聽從遠處似有女人語聲，和革履踏着小徑碎石的音響，且談且行．漸行漸近，忙向聲音來處看時，好像有兩個人，從一叢小樹邊轉過，那小樹邊燈光甚稀，虎士又在明處，加以雙目微帶近視，，瞻不清楚，只覺那兩個人中，有一個人是戴着很高的白帽子，而且那帽子動搖不定，不禁暗自詑異，怎不嫌難看，戴這樣高的白帽．弄得像見大人的弔客星．那知二人逛邏行來，到了葡萄架外，虎士才看明白那兩個都是女子．穿着黑衣，雖也沒戴白帽子．只一個女子肩上抗着一個洋種小犬，毛兒雪白．蹲在肩上，恰如高帽之形，虎士不由暗笑自己的眼睛，等那兩個女子又走近了幾步，虎士立刻轉笑爲驚，原來抗着小狗的女子，便是自己數日來欲見不得的人，那女子也似態見了虎士．原來是正同女伴談笑，滿面喜容，忽的把臉一沉．嘴兒也撇了撇，虎士以爲她還是對自己不快，必要逕自走去，不想那女子却止住了步．把小狗放在長椅之上，向女伴道，這個地方倒凉爽，咱們歇一會好麼，那女伴是個年華花信的少婦模樣，裝束也十分時髦．只不如那女子美麗，見說便坐在虎士對面．劃火吸着紙煙．那女子也坐在少婦一旁．把那小狗放在中間．那少婦道，我今天來，眞上了大當，大戲塲戲飾不好，又那樣氣，簡直把活人上蒸籠

哀情小說　情天恨海　王柳周著

第四回　八方風雨會牢中摧花成符櫳　萬古蛾眉來夢裡得月有樓櫳

我出去把夢痕連她娘全牢了，豈不乾淨利落，算給你表弟除了審，也害了給我現眼，若愚正色道，葛八，你到底不第個人，教我怕惹，說不說就是殺七個宰八個，請吧鑑老，我不教煩你，只當我沒說，葛八見若愚動氣，忙下氣道，怨我齒非，我說的不對，還是您出主意，我照辦，若愚道，這不是好，你要明白，給我辦事別反而審我，照你一說，豈不給我惹禍，你要眞捧我姓何的，就從頭至尾依着我，不然執作爲罷論，我去另煩好朋友，葛八急了道，何少別說還戳人心的話，從此我要不依你一點，教我出門被汽車擂死．再口我八幫的祖宗，若愚見已把還傻猛歡制得服貼，心才穩定，又攜慰他幾句，便接着向乘人道，我辦這事，爲的是親戚，乘位替你辦事，爲的是朋友，爲人可要爲到底，弟一口角要嚴密，不可隨處嚼說，鎖二辦事要穩，不能齒莽惹禍，現在先說我定的計策，葛八原是那夢痕不爹．不管是不是親的，只要跟她娘是夫妻，就有樓辦的．聽說葛八要和玉環翻過臉，如令爲我的事，還要老着臉回去給夢痕當爹，葛八聽着搓手道，雞辦，她們那朧窩我眞不頭去，再說又八過爽，有什麼臉再去．我不……若愚才要向葛閣解，那葛八已反過嘴來道，行行，我去，誰叫是給他譽事呢，命都能拚．臉皮怎不能厚，若愚一笑，又樓你辦，你回去就掌起當爹的威樓，不許那夢痕和姓陸的着面，就是辦不到，反正攪局你總會吧，就告訴你女人見這姓陸的是拆白黨，敍她從旁淨說破話，你再出來混說，只宗着這個辦法去幹．縱不給他們弄斷了，也差不多，你能辦麼．葛八想想道．能能，我只盡力去辦，

白熊牌襪子

人人愛穿　家家歡迎　各大商店均有出售

兩種名襪　雄鷄牌　婦女襪

日內瓦齒科醫院

院址道外景陽街路西

電氣治療牙病　麻醉拔牙　鑲牙[illegible]　技巧精良　價廉而且不但質堅工精

院長　俄國女子牙科醫學畢業　王鍾逸

俄國齒科醫學士　馬秀沙克

齒科醫師　劉傑民

精華眼鏡工廠

本報

第四卷合訂本現已裝訂完竣，實價國幣三元，持有本報優待訂者折合國幣二元，所存無幾，購者從速

哈濱第一牙醫　學校招生廣告

校址南崗大直街門牌二十九號龍江街拐角樓上本校專有滿洲教員擔任教學生治科學時間由上午十接治病時由上午九時至四點止病人每日下午一切時至晚五點牙特別減價（貧民人治牙不收費）

校長瑪阿耳諾里得

敬告各界　購眼鏡之四必要

一、必要可靠的驗光人才及精良儀器
二、必要合理的準確光度及著名鏡片
三、必要眞正國產水晶如假保退眼鏡
四、必要舒適美化鏡架及低廉售價

中美有

正陽七道街中美眼鏡公司

治療心臟肺症　哈埠心臟症患者之福音

茲有德國柏林大學醫學博士別什果夫司吉，新由德來哈，對於醫術，研究有素，專治內科等症，尤善治心臟，肺，喘息，血脈神經等症，各有電療機器，手續靈敏，以免隔膜，又爲便於滿人療治者起見，聘有翻譯（應診時間）每日午後自四時半至七時止

地址道裡外國三道街四十七號房　電話四〇二七

同胞仕女們！欲得圓滿的事業必須採用雙手牌自來水筆

勒得墨水，各國稱揚　自來水筆，用之甚便

快樂牌　PLEASURE

自來水筆　兩色鉛筆　變色墨水　保險使用

各大書局文具店均有代售

總批發處　濱江四道街益順興文具店

吐血丹

失血奇藥　吐血丹（又名止血丹）

凡吐血之症，因得之不同，或痰中帶血，或時吐血，已成血症難養。此丸對於失血一切各症除之奇效。定價每料十五付現洋二元加料現洋[illegible]

咳嗽神藥　清金保肺丸

此藥專治咳嗽，新得外感咳嗽服二付即愈，服後十分鐘見效[illegible]即知不謬也。每盒二十二付定價現洋[illegible]理洋六分　總批發處天津[illegible]

哈爾濱總經理處道外桃花巷街陳氏藥房樓上

旭昶照像製銅版

[illegible]地址道外正陽大街[illegible]十四號　電話六[illegible]　道裡十二道街

敬告

本報長篇小說情天恨海現已裝訂完畢每冊國幣五角

大中銀行
五站三道街口
辦理存款放款匯兌以及商業銀行一切業務
電話二四一一、二〇一三 電報掛號九九九九

大年醫院
包治 羊癇風 痰喘 腫脹
診療詳章面取函索均可
發售療養叢書
一、淋病療養指南每冊二分
二、神經衰弱療養指南每冊五分
外埠函購郵票代價外加郵費一分
院址 哈爾濱道外北四道街十號
院長 醫學士 呂伯伊 啟

正北京烤鴨
價錢低廉 肥美適口
賓宴樓
請到順享是口福
道裡石頭道街 電話

交通銀行
行址 道外北四道街 道裡中國十道街
辦理儲蓄信託及一般銀行之業務

初冬市街即景

（荊溪）

尖利的冷風飄飄過「初冬的街。」廉價的旗在空際戰顫着，平時覺得過於狹窄的人行道，此刻變闊了，着車輪輾轉的響聲過後，有着路畔小販之歎息。

商店玻璃櫥窗上，把「秋季大廉價」的「秋」字換個「冬」字，無線電收音機的嘴巴正向着街心，把電台上的不合時宜的小曲播入行人的耳朵，或希望從而能夠招徠幾個顧客。過路的人容或在精心佈置的貨櫥前躊躇一會，但是他並沒有踏進店舖的勇氣，辜負了店家把最低廉的價目標在貨品旁的大字。

「廉價書」一折八扣的字樣，書籍散滿在道旁，新書上也寫，但是終於也叫不同當日的市場！

入夜，年紅的廣告映在光亮的柏油路上，塞風刺進賣笑女郎華麗衣服的時候，貪玩的年輕人從「床頭金盡」了，把剩餘的烟蒂深吸着，但是已經戰的心裡慘出了一絲後悔來，遲了。

每天亮的時候，糞車夫把笨重的車子推過一條街堂，清道夫盡職地把地上的黃葉掃着。

哈埠的繁榮呢？哈埠的繁榮嗎？隨着秋風中的落葉凋謝了。

哈爾濱名閨杜文英女士

日光輪王寺之水池 （柳周）

風雨欲來 （瑩叔攝贈）

春月

（鍾美）

窗外蟲聲透素紗，寒窺蟾魄識清華。烟雲淡籠晴夜庭院，深深照落花。玉體瘦消三更末，輕風吹墮丐更斜。最憐破月曉容光淺，一抹眉痕憶謝家。

春雲

長空意態總悠然，出岫無心斷雨陰。又連天暖已過桃花節，月籠霧還輕，恰是養微深宵。晴日花欲化烟，雲疑冰綃。可隨風卷舒，宜共舞腰輕縠。差擬卷舒。

本埠女一中三位密絲：會打球，善歌舞，可稱巾幗中之秀者。（十）朱萃華（右）郝淑貞（左）王玉英

居安廬漫鈔

（劉三）

顧綺棠新年雜詠

吾友趙浣生，湯夫人顧綺棠，婦十首，可以見當時士大夫家新年之一斑。其一云：「臘鼓聲催迎新年，安排五綵燈……」其二云：「微雪初晴佛地安……」其三云：「迎年佳節到新春……」其四云：「……」其五云：「……」其六云：「……」其七云：「……」其八云：「……」其九云：「……」其十云：「……」

「百無一用是書生」

（小沫）

常州詩人黃仲則有兩句發牢騷的詩：「十有九人堪白眼，百無一用是書生。」後一句也許是說書生無用，不過書生是應該用的。漢宣帝說：「漢家自有制度，本以霸王道雜之」，是說用儒生宜用時而用，不可純任德教。

……（未完）

編輯室放送

關於新年專刊應徵稿件，本館收到不下三四十件，長之新詩佔大多數，同人等再三考核，終以無錄取者。現已分別寄回，請諸作者原諒是幸！當選爲老哲君之「迷離過去了的新年」，乙等當選爲李漱石君之「新年」；小品文甲等當選爲李漱石君之「梅花」，乙等當選爲曉春君之「閒」。以上諸稿之酬金，請作者於本月十五日以後，持章來社領取爲荷！

來件

——爲飢民代呼將伯——

逕啓者，惠卿鑒於每年冬令無業貧民飢寒交迫，嗷嗷待哺，情況可憫，爰自上年創辦粥廠，施粥窮苦，每年自舊歷十月初一日開始，至次年三月初一日爲止。歷年統計，每日約施粥四五百人，迄今已經七載，所有經費概由惠卿自行擔負，蓋因惠卿原有薄田數十垧，每年除自用外，尚有餘糧，從事施捨。……（未完）

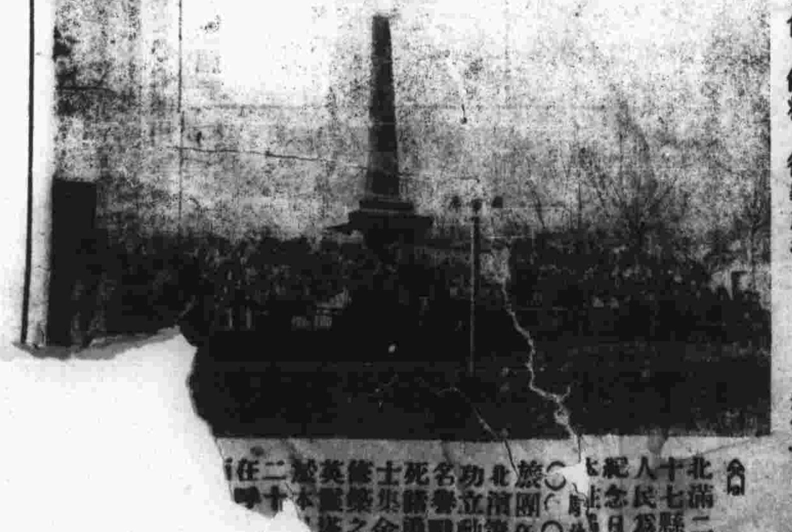

北滿十七縣人民爲紀念……旅團死士……

由肄業於……大角利長島劇之車啓兆君（德元贈刊）

投保資……
金山人壽保險
本埠函索即寄 公司地址哈爾濱道裡中央大街一八零號 電話
大美國金山人壽保險公司經理 關旭東謹啓

在新城照相館
本館開設以來，頗蒙各界贊許，又在大羅新附近開設分館，以便主顧。並將價目大減，四寸半打七毛五分，四寸半打一元二角，六寸半打二元六毛……
奉天旅館內

五芳齋新添小賣部啟事
……
本主敬啓

「諧趣園」
「語體文速評註」
是中小學生課外的趣味讀物，是各界人士必讀的消遣讀物……十二月十五日出版
每冊只售二角 各大書局均有代售

戒煙精
戒煙神藥 補腎至寶 滋陰補陽
善者戒煙精……
北平利生堂秘製
哈爾濱總經售處

日本早川齒科醫士 劉東亮
東亮齒科醫院
本院自十一月二十日起凡在本院鑲治牙齒每位奉送月份一份！
院址 哈爾濱 平安影院 南陽街邊

中國銀行
辦理各種存款
電話七一一一 詳章備索

婷婷玉立 （淑清）

又是一年「玩」到底

H. L.

「人生能有幾星期？」幾年來因爲每週只有星期日一天比較輕閒自在，於是便對它特別重視寶貴，每逢這一天的清早，一睜眼時，就會把「及時行樂」四個字牢實抓住，下其決心，總要好好消磨，好好享受這一天的黃金時光。

有人讚頌着真正的生活，在這裡——哈爾濱——星期日參加茶舞會，算是最饒興趣最有價值的影，我認識生活的，因爲我是屬於不知道甚麼是滑冰場的人……

（以下略）

意大利首相墨索里尼在二千米蘭餘衆之前演說 （東明贈刊）

日本三見浦岩土之夫婦岩……索聯親愛之表意 （卓雲贈刊）

說曆

守素

曆者，按日月節氣以定年月日時，而敬授之民者也。……

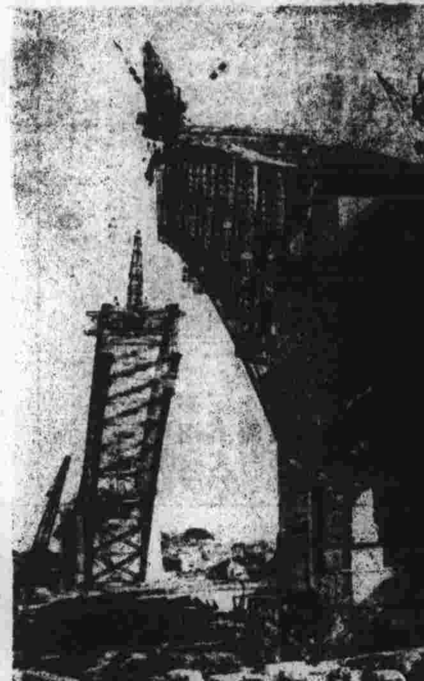

澳大利亞西得尼港建築中之大橋 （白丁）

迷離過去了的新年

老哲

因爲某大學的學員，雨生是某大學的學員，雖然也按期繳納學費，但是自從他考入以後，天天深夜始歸，早晨起床，頂早也在下午一點鐘。……

……像 （菲菲藏）

答矢羽先生

伯英

某種視愛戀是有着時間性的限制，當算人目的了。……

航聯局崔理事長之孫 方四歲 （山樹）

楊紫融醫院
正陽醫院
奉天晶畫報
曹雲……